

CALENDÁRIO ACADÊMICO – 1º SEMESTRE DE 2025 - GRADUAÇÕES

Aprovado pelo Conselho Superior em 09/10/2024

	D	S	T	Q	Q	S	S	
JANEIRO				1	2	3	4	01 – Confraternização Universal 02 a 17 – Horário de Funcionamento para o período da manhã e tarde
	5	6	7	8	9	10	11	
	12	13	14	15	16	17	18	
	19	20	21	22	23	24	25	
	26	27	28	29	30	31		
FEVEREIRO		S	T	Q	Q	S	S	Dias Letivos: 20 Dias Letivos Semestre: 20 11 – Missão em Ação de Graças Formandos 12 – Colação de Grau: Enfermagem e Pedagogia 13 – Colação de Grau: Psicologia 14 – Colação de Grau: Direito 01 – Encontro de Formação Acadêmica 03 – Início do Semestre Letivo 15 e 22 – Plantão Extraordinário - NPJ
							1	
	2	3	4	5	6	7	8	
	9	10	11	12	13	14	15	
	16	17	18	19	20	21	22	
MARÇO								Dias Letivos: 18 Dias Letivos Semestre: 38 01 e 03 Recesso 04 Carnaval – Semana Santa 05 Quarta-feira de Cinzas 17 a 21 – 1ª semana de prova 24 – Prazo Final para lançamento de notas da 1ª. Etapa (30 pts) 26 – Data limite para Requerimento 2ª. chamada de prova 28 – Aplicação de 2ª chamada de prova 15 e 29 – Plantão Extraordinário - NPJ
							1	
	2	3	4	5	6	7	8	
	9	10	11	12	13	14	15	
	16	17	18	19	20	21	22	
ABRIL								Dias Letivos: 19 Dias Letivos Semestre: 57 17, 18 e 19 – Semana Santa 20 - Páscoa 21 - Tiradentes 12 e 26 - Plantão Extraordinário NPJ
			1	2	3	4	5	
	6	7	8	9	10	11	12	
	13	14	15	16	17	18	19	
	20	21	22	23	24	25	26	
MAIO								Dias Letivos: 20 Dias Letivos Semestre: 77 01 – Dia do Trabalhador 02 – Recesso 05 a 09 – 2ª Semana de Provas 12 - Prazo final lançamento de notas da 2ª Etapa (30 pontos) 14 - Data limite para Requerimento 2ª. chamada de prova 16 - Aplicação de 2ª chamada de avaliação 10 e 24 - Plantão Extraordinário NPJ
					1	2	3	
	4	5	6	7	8	9	10	
	11	12	13	14	15	16	17	
	18	19	20	21	22	23	24	
JUNHO								Dias Letivos: 19 Dias Letivos Semestre: 96 19 – Corpus Christi 20 e 21 - Recesso 23 a 27 – 3ª. Semana de provas 30 - Prazo final lançamento de notas da 3ª Etapa (40 pontos) 7 e 14 - Plantão Extraordinário NPJ
	1	2	3	4	5	6	7	
	8	9	10	11	12	13	14	
	15	16	17	18	19	20	21	
	22	23	24	25	26	27	28	
JULHO								Dias Letivos: 04 Dias Letivos Semestre: 100 19, 20, 25, 26 e 27 – Eventos da Paróquia de Nossa Senhora da Piedade 11 a 25 – Recesso Docente 28 – Retorno das Aulas para o 2º. Semestre. 02 - Data limite para Requerimento 2ª. chamada de prova 04 - Aplicação de 2ª chamada de avaliação 07 a 09 – Exames Especiais 10 - Encerramentos Notas e Exames Especiais 07 a 10 – Entrega de programas de curso e colegiado 10 – Encerramento do semestre acadêmico 05 – Plantão Extraordinário NPJ
			1	2	3	4	5	
	6	7	8	9	10	11	12	
	13	14	15	16	17	18	19	
	20	21	22	23	24	25	26	
27	28	29	30	31				

LEGENDA



Dia letivo

N

Início e Final de Semestre Letivo

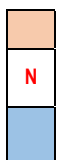

Funcionamento Administrativo

N

Domingos, feriados, recessos e dias não letivos

Eventos da Paróquia N. Sra. Piedade

Números Pretos: Atividades Acadêmicas

Números em Negritos: Atividades Acadêmicas Institucionais

Números Vermelhos: Domingos, Feriados e Recessos.

CALENDÁRIO ACADÊMICO – 1º SEMESTRE DE 2025 - GRADUAÇÕES

Aprovado pelo Conselho Superior X/XX/2024

INFORMAÇÕES IMPORTANTES

Evento	Atividade	1º Semestre
Ano Acadêmico	Abertura e Encerramento do Período Letivo	03/02; 04/07
	Vestibular	01/10/2024 a 03/02/2025
Avaliações Docentes	1ª. Semana de provas	17/03 a 21/03
	Lançamento da 1ª Etapa de Avaliação Docente (30 pontos)	24/03
	Requerimento Segunda Chamada de avaliação	Até 26/03
	Aplicação de 2ª chamada de avaliação	28/03
	2ª. Semana de provas	05/05 a 09/05
	Lançamento da 2ª Etapa de Avaliação Docente (30 pontos)	12/05
	Requerimento Segunda Chamada de avaliação	Até 14/05
	Aplicação de 2ª chamada de avaliação	16/05
	3ª. Semana de provas	23/06 a 27/06
	Lançamento da 3ª Etapa de Avaliação Docente (40 pontos)	30/06
	Requerimento Terceira Chamada de avaliação	Até 02/07
	Aplicação de 2ª chamada de avaliação	03 de julho
	Fechamento de notas AD	04/07
	Entrega de Notas na Secretaria	04/07
	Exame Especial	07/07 a 09/07
	Fechamento Notas Semestre Letivo	04/07
Encerramentos Notas de Exames Especiais e encerramento atividades acadêmicas	10/07	
Prazos	Regularização de Matrícula	09/02
	Pedido de Dispensa de Disciplina	09/02
Reuniões	Capacitação Docente	1º/02
	Colegiado de Curso	1º/02
	Conselho de Ensino Pesquisa e Extensão	10/03
	Conselho Superior de Ensino	24/03
Celebrações	Missa de Formatura	11/02
	Colaço de Grau	12/02 a 14/02
NPJ	Plantões Extraordinários aos Sábados	Conforme calendário
SPA	Plantões Extraordinários aos Sábados	Todos os sábados com atividades acadêmicas.

CALENDÁRIO ACADÊMICO – 2º SEMESTRE DE 2025 - GRADUAÇÕES

Aprovado pelo Conselho Superior 09/10/2024

	D	S	T	Q	Q	S	S			
JULHO			1	2	3	4	5	10 – Encerramento do 1o. semestre Acadêmico 28 – Início do 2º. Semestre Acadêmico		
	6	7	8	9	10	11	12			
	13	14	15	16	17	18	19			
	20	21	22	23	24	25	26			
	27	28	29	30	31					
Dias Letivos: 04 Dias Letivos Semestre: 04 19, 20, 25, 26 e 27 – Eventos da Paróquia de Nossa Senhora da Piedade 11 a 25 – Recesso Docente										
AGOSTO							1	2	2 – Encontro de Formação Docente 21 a 23 – Semana Acadêmica Fapam 16 e 30 - Plantão Extraordinário NPJ	
	3	4	5	6	7	8	9			
	10	11	12	13	14	15	16			
	17	18	19	20	21	22	23			
	24	25	26	27	28	29	30			
	31									
Dias Letivos: 22 Dias Letivos Semestre: 26 12, 14 e 15 - Missa e Colação de grau 23 – Dia letivo referente à segunda-feira										
SETEMBRO								1	2	1 a 5 - 1ª. Semana de Provas 8 – Prazo final lançamento da 1ª Etapa (30 pontos) 9 – Data limite para Requerimento 2ª. chamada de prova 12 – Aplicação de 2ª chamada de avaliação 20 e 27 - Plantão Extraordinário NPJ
	7	8	9	10	11	12	13			
	14	15	16	17	18	19	20			
	21	22	23	24	25	26	27			
	28	29	30							
Dias Letivos: 21 Dias Letivos Semestre: 47 07 – Independência do Brasil (Feriado Nacional) 13 - Recesso 15 – Nossa Senhora da Piedade (Feriado Municipal)										
OUTUBRO				1	2	3	4			04 – Ação Social Institucional 16 – Dia do Padroeiro da Fapam: São Geraldo (Dia letivo) 20 a 24 – 2ª semana de provas 27 – Prazo final lançamento da 2ª Etapa (30 pontos) 28 – Data limite para Requerimento 2ª. chamada de prova 31 – Aplicação de 2ª chamada de avaliação 11 e 25 - Plantão Extraordinário NPJ
	5	6	7	8	9	10	11			
	12	13	14	15	16	17	18			
	19	20	21	22	23	24	25			
	26	27	28	29	30	31				
Dias Letivos: 23 Dias Letivos Semestre: 70 12 – Feriado Nossa Senhora Aparecida 15 - Recesso Dia do Professor 18 e 19 – Eventos da Paróquia de Nossa Senhora Piedade 04 – Dia letivo referente à quarta-feira										
NOVEMBRO									1	29 – Ação Social Institucional 8 e 22 – Plantão Extraordinário NPJ
	2	3	4	5	6	7	8			
	9	10	11	12	13	14	15			
	16	17	18	19	20	21	22			
	23	24	25	26	27	28	29			
30										
Dias Letivos: 20 Dias Letivos Semestre: 90 02 – Finados (Feriado Nacional) 15 – Proclamação da República (Feriado Nacional) 20 – Consciência Negra (Feriado Nacional) 29 – Dia letivo referente à quinta-feira										
DEZEMBRO										1 a 5 – 3ª. Semana de Provas 9 – Prazo final lançamento da 3ª Etapa (40 pontos) 10 – Data limite para Requerimento 2ª. chamada de prova 12 – Aplicação de 2ª chamada de avaliação 15 – Lançamento de notas e encerramento do semestre letivo 16 a 18 – Exames especiais 19 – Encerramento do ano acadêmico 2024 13 – Plantão Extraordinário NPJ
	7	8	9	10	11	12	13			
	14	15	16	17	18	19	20			
	21	22	23	24	25	26	27			
	28	29	30	31						
Dias Letivos: 10 Dias Letivos Semestre: 100 06 – Recesso 08 – Nossa Senhora da Conceição (Feriado Municipal) 25 – Nascimento de Cristo (Feriado Nacional) 22 a 31 – Recesso Docente 31 – Recesso Administrativo										

LEGENDA

	Dia letivo
N	Início e Final de Semestre Letivo

	Funcionamento Administrativo
N	Domingos, feriados, recessos e dias não letivos
	Eventos da Paróquia N. Sra. Piedade

Números Pretos: Atividades Acadêmicas
Números em Negritos: Atividades Acadêmicas Institucionais
Números Vermelhos: Domingos, Feriados e Recessos.

CALENDÁRIO ACADÊMICO – 2º SEMESTRE DE 2025 - GRADUAÇÕES

Aprovado pelo Conselho Superior X/X/2025

INFORMAÇÕES IMPORTANTES

Evento	Atividade	2º Semestre
Ano Acadêmico	Abertura e Encerramento do Período Letivo	28/07; 15/12
	Vestibular	19/05/2025 a 01/08/2025
Avaliações Docentes	1ª. Semana de Provas	1º/09 a 05/09
	Lançamento de notas da 1ª Etapa de Avaliação Docente (30 pontos)	08/09
	Requerimento Segunda Chamada de avaliação	Até 09/09
	Aplicação de 2ª chamada de avaliação	12/09
	2ª. Semana de Provas	20/10 a 24/10
	Lançamento de notas da 2ª Etapa de Avaliação Docente (30 pontos)	27/10
	Requerimento Segunda Chamada de avaliação	Até 28/10
	Aplicação de 2ª chamada de avaliação	31/10
	3ª. Semana de Provas	1º/12 a 05/12
	Lançamento de notas da 3ª Etapa de Avaliação Docente (40 pontos)	09/12
	Requerimento Segunda Chamada de avaliação	Até 10/12
	Aplicação de 2ª chamada de avaliação	12/12
	Fechamento de notas AD e encerramento semestre letivo	15/12
	Entrega de Notas na Secretaria	15/12
	Exame Especial	16/12 a 18/12
Lançamentos de Notas de Exames Especiais e encerramento atividades acadêmicas	19/12	
Prazos	Regularização de Matrícula	03/08
	Pedido de Dispensa de Disciplina	03/08
Reuniões	Capacitação Docente	02/08
	Colegiado de Curso	02/08
	Conselho de Ensino Pesquisa e Extensão	01/09
	Conselho Superior de Ensino	22/09
Celebrações	Missa de Formatura	12 de agosto
	Colação de Grau	14 e 15 de agosto
NPJ	Plantões Extraordinários aos Sábados	Conforme calendário
SPA	Plantões Extraordinários aos Sábados	Todos os sábados com atividades acadêmicas.